

Konfiguration Windows 10 / 11

Die **eduroam Konfigurations-App** „*geteduroam*“ ermöglicht Ihnen die sichere und korrekte Konfiguration des eduroam-WLAN mit nur wenigen Klicks. Dazu nutzt das Programm ein vom Rechenzentrum bereitgestelltes WLAN-Profil um die Konfiguration auf Ihrem PC, Notebook, Smartphone oder Tablet zu erstellen. Anschließend können Sie an allen eduroam-Standorten weltweit WLAN nutzen.

Video-Tutorial

[Klicken Sie hier für eine Video-Anleitung](#)

Anleitungen

1. [Installation](#)
2. [WLAN entfernen](#)

Sollten Sie sich nach Durchführung dieser Anleitung oder einer Aktualisierung nicht (mehr) mit dem WLAN verbinden können, laden Sie bitte die verlinkte Datei herunter (rechter Mausklick auf den Link → „Speichern unter“) und führen diese heruntergeladene Datei dann aus (Doppelklick).

https://doku.rz.hs-fulda.de/lib/exe/fetch.php/docs:wlan_eduroam:win11-tls12.reg

Besuchen Sie die Webseite <https://cat.eduroam.org> und laden Sie das Installationsprogramm für die Hochschule Fulda herunter. Dazu klicken Sie bitte auf den großen Download-Button, und wählen dann die Hochschule Fulda aus.

Auf der folgenden Seite wird nun der eigentliche Download für Ihr Betriebssystem angeboten. In der Regel wird Ihr Betriebssystem korrekt erkannt und Sie können auf den großen *Download-Button* klicken.

Falls Ihr Betriebssystem nicht korrekt erkannt wurde, können Sie über den Link unter dem Download-Button einen Download für ein anderes Betriebssystem wählen.

Führen Sie nun die Installation durch, indem Sie die soeben gespeicherte Datei ausführen. Während des Installationsprozesses werden Sie aufgefordert, ihre fd-Nummer und ihr Passwort einzugeben.

Bitte beachten Sie, dass an den Benutzernamen **@hs-fulda.de** angehängt werden muss. Der korrekte Benutzername hat also beispielsweise diese Form: *fdsk1243@hs-fulda.de*. Bitte verwenden Sie hier nicht Ihre E-Mail-Adresse.

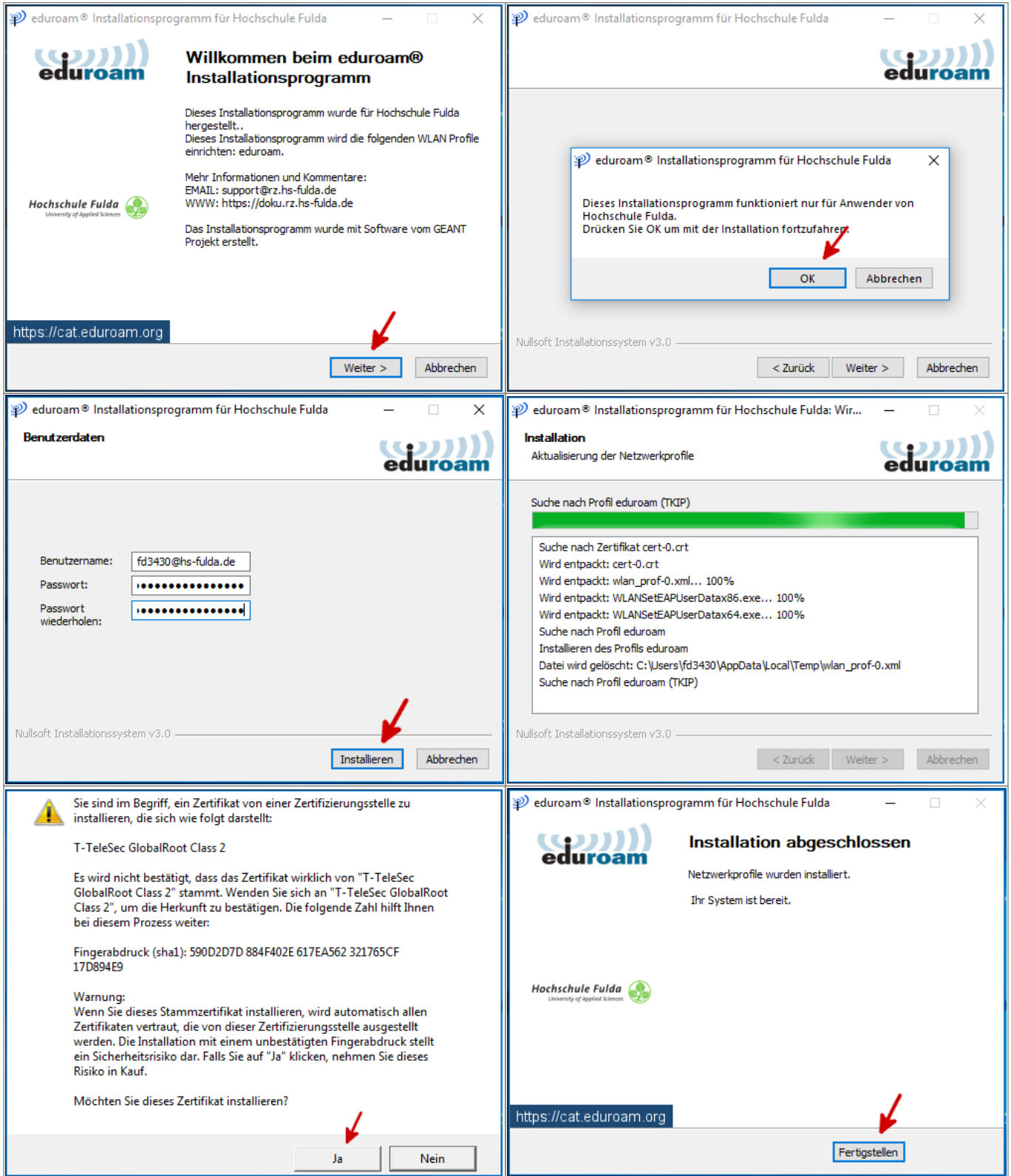

Im folgenden wird gezeigt, wie Sie ein vorhandenes WLAN, sowie die dazu gespeicherten Einstellungen entfernen können.

Dieser Schritt ist nur nötig, falls Sie bereits zuvor eduroam genutzt haben bzw. falls die Installation nicht reibungslos funktioniert.

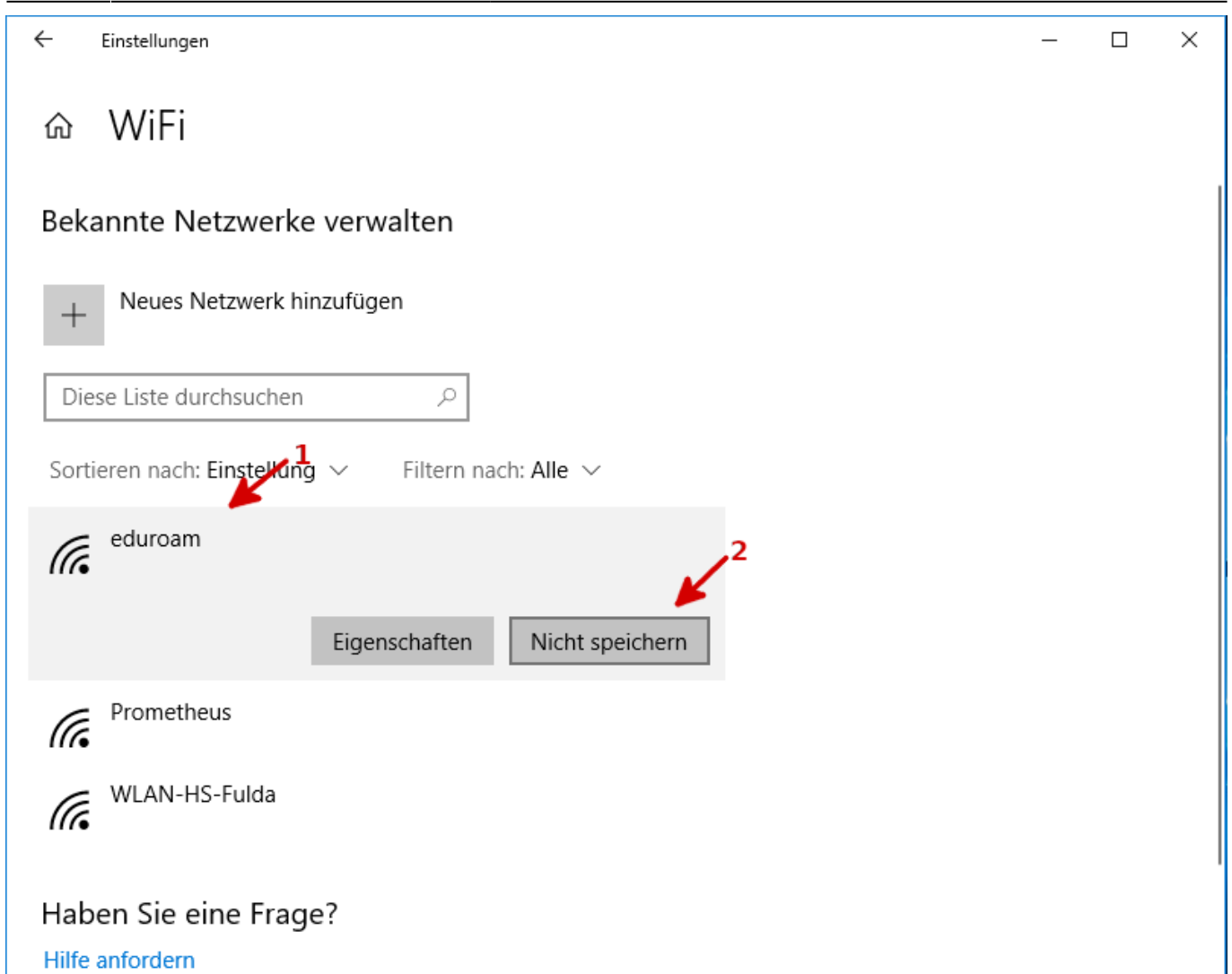

Geschafft: Nach Abschluss der Installation wurde ein WLAN-Profil für eduroam hinterlegt und Ihr Gerät kann zum eduroam WLAN verbinden.

In einigen Fällen kann es vorkommen, dass Ihre Firewall oder Ihr Anti-Malware-Programm (z.B. Avira, Kasperski, usw.) den Zugang zu eduroam blockiert. Sollte keine Verbindung zustande kommen, oder Sie trotz vorhandener Verbindung keinen Internetzugang haben, schließen Sie dies bitte aus.

Bei der ersten Anmeldung am WLAN kann es einige Sekunden dauern, bis die Verbindung aufgebaut wird.

From:
<https://dev.doku.rz.hs-fulda.de/> - **Rechenzentrum**

Permanent link:
https://dev.doku.rz.hs-fulda.de/doku.php/docs:wlan_eduroam:konfiguration_windows

Last update: **13.11.2025 15:07**

